



Ref: 62 DUNA SOL B - 4º - 11
DAIMÚS

DESCRIPTION

Caractéristiques générales

Type de propriété: **Appartement** m2: **65**
m2 terrain: **0** Distance de la plage: **20 m**
Année de construction: **1999** Type de piscine: **Communautaire**
Vues:

Caractéristiques

Nombre de chambres: **2** Toilettes: **0** Salle de bain avec baignoire: **1**
Salle de douche: **1** Lits doubles: **1** Lits individuels: **2**
Lits superposés: **0** Berceaux: **0** Canapé-lit: **1**
Type de cuisine: **Cuisine ouverte**

Autres caractéristiques

Balcon Jardin Ascenseur

Équipement

typology_id Armoires Equipements de Cuisine
Four Micro-onde Cafetière
electric_coffee_maker_mo Frigo Machine à laver
del
Fer à repasser Thermo TV
Mobilier de jardin et Bâche
d'extérieur

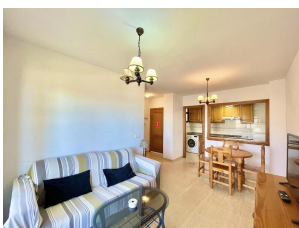
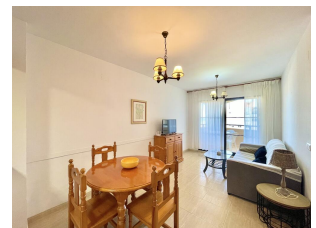
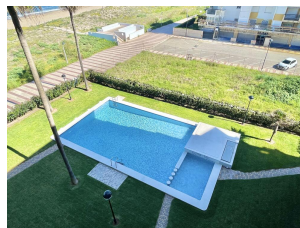
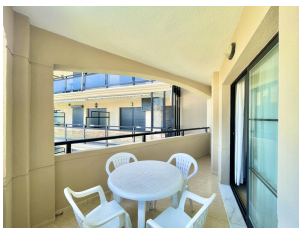

| Saison | Prix | Séjour minimum |
|--------|------|----------------|
|--------|------|----------------|