



## Ref: 63 DUNA SOL C - 4 - 11 DAIMÚS

### DESCRIPCIÓN

Con vistas frontales al mar en primera línea de playa.

#### Datos generales

Tipo de inmueble: **Apartamento** m2: **65**  
m2 parcela: **0** Distancia de la playa: **20 m**  
Año de construcción: Tipo de piscina: **Comunitaria**  
**1999**  
Vistas: **Vista al mar**

#### Características

Número de habitaciones: Aseos: **0** Baños con bañera: **0**  
**2**  
Baños con ducha: **1** Camas de matrimonio: **1** Camas individuales: **2**  
Camas con literas: **0** Cunas: **0** Sofás camas: **0**  
Tipo de cocina: **Cocina independiente**

#### Otras características

Balcón Jardín Ascensor

#### Equipamiento

typology_id	Armarios empotrados	Equipamiento de cocina
Horno	Microondas	Cafetera
electric_coffee_maker_model	Nevera	Lavadora
Plancha	Termo	TV
Muebles de jardín o exterior		

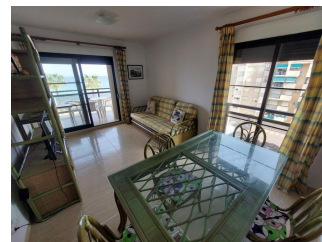
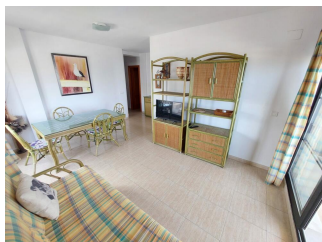
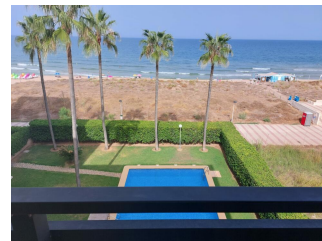
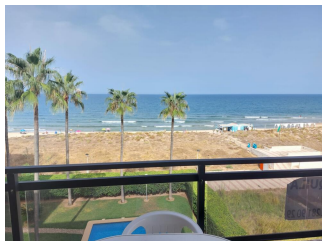

Temporada	Precio	Estancia mínima
-----------	--------	-----------------